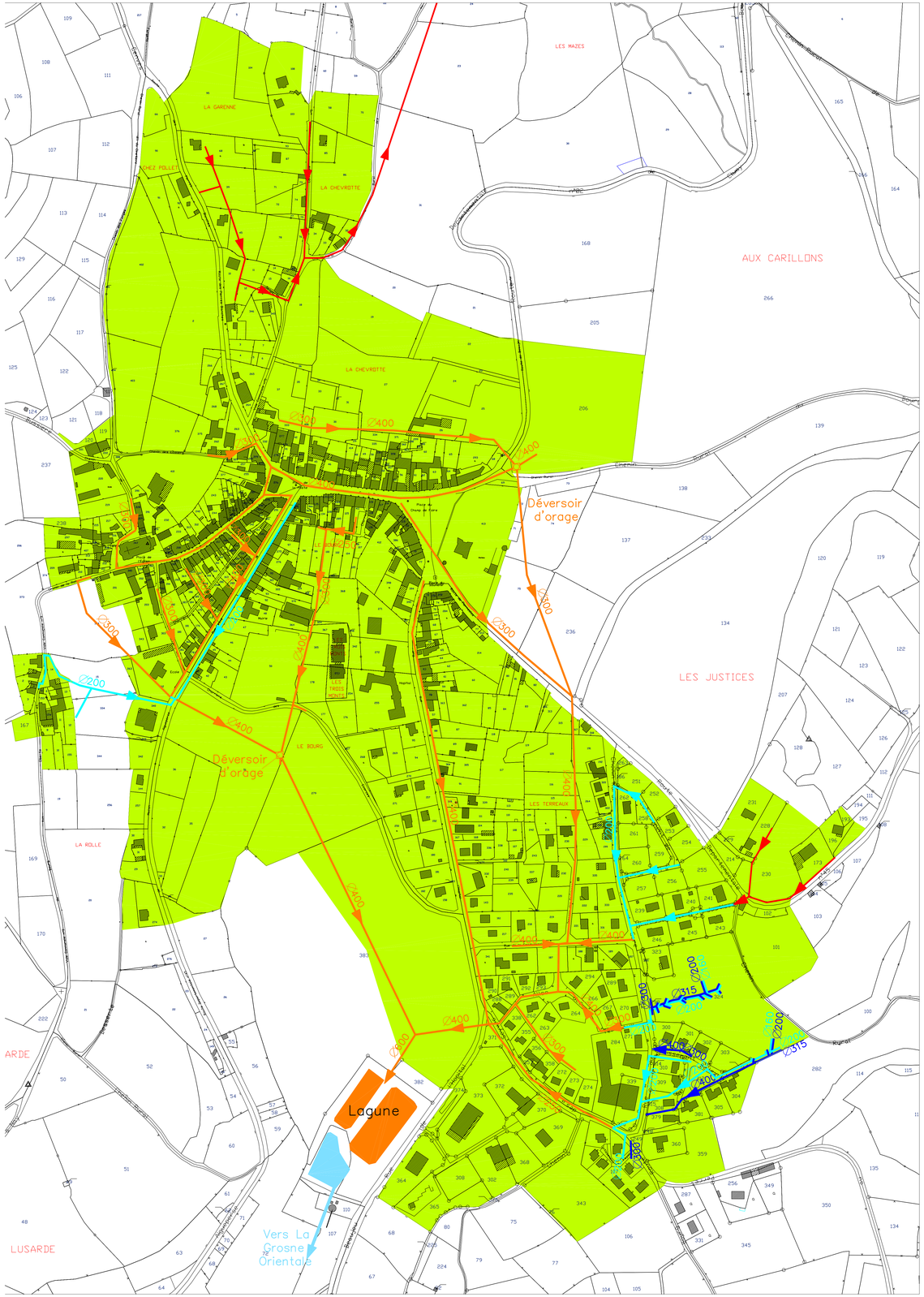

Assainissement existant	Assainissement projeté
Réseau séparatif d'eaux usées	Réseau séparatif d'eaux usées
Réseau d'eaux pluviales	Conduite de refoulement
Réseau unitaire	

Zonage

- Zone d'assainissement non collectif
- Zone d'assainissement collectif

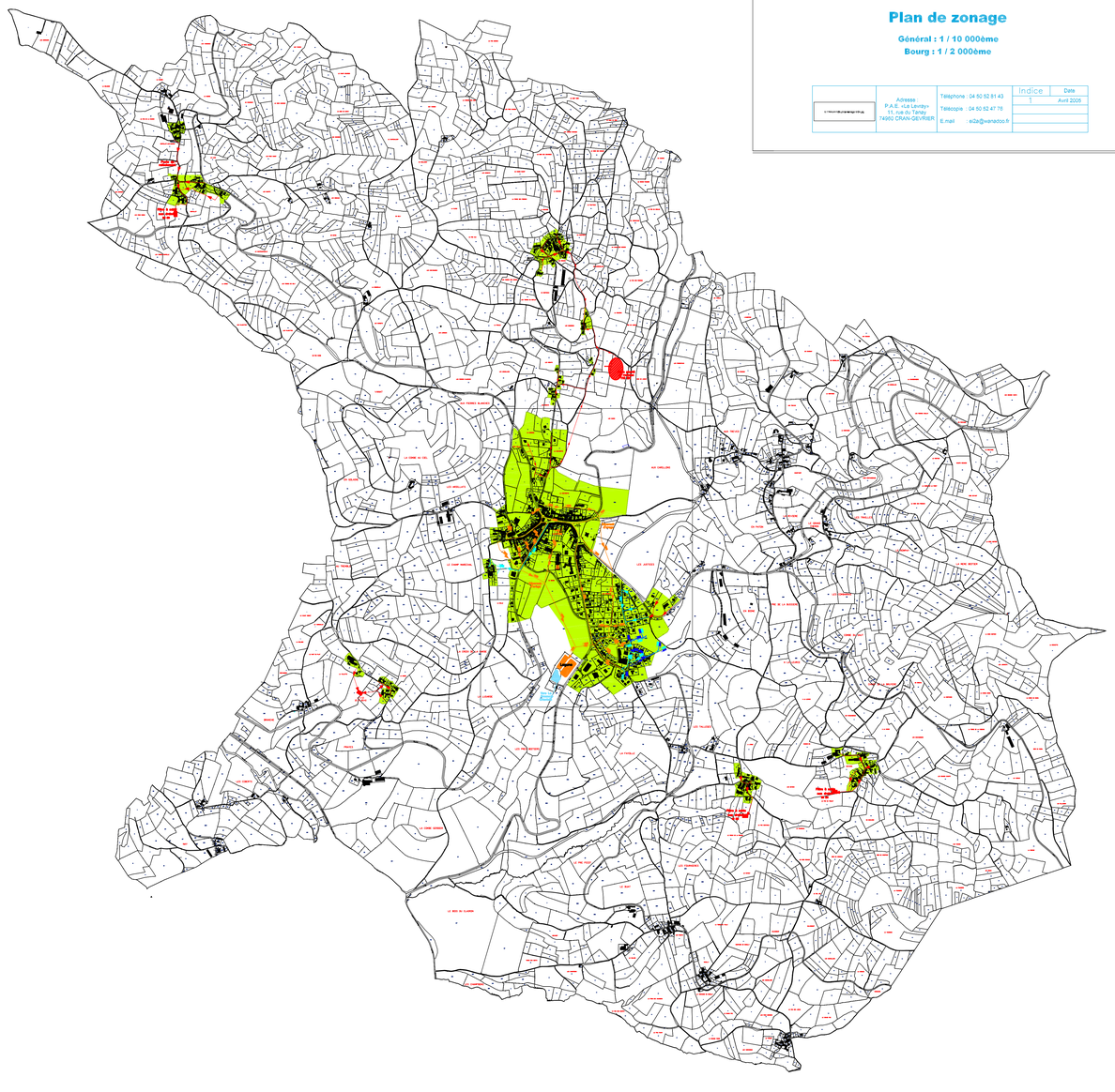

Département de la Saône et Loire

Commune de Tramayes

zonage d'assainissement

Plan de zonage

Général : 1 / 10 000ème

Bourg : 1 / 2 000ème

Adresse :
P.A.E. «La Lavaty»
11, rue du Tanay
74960 CRAN-GEVRIER

Téléphone : 04 50 52 81 43
Télécopie : 04 50 52 47 76
E.mail : ei2a@wanadoo.fr

Indice	Date
1	Avril 2005